Croisilles

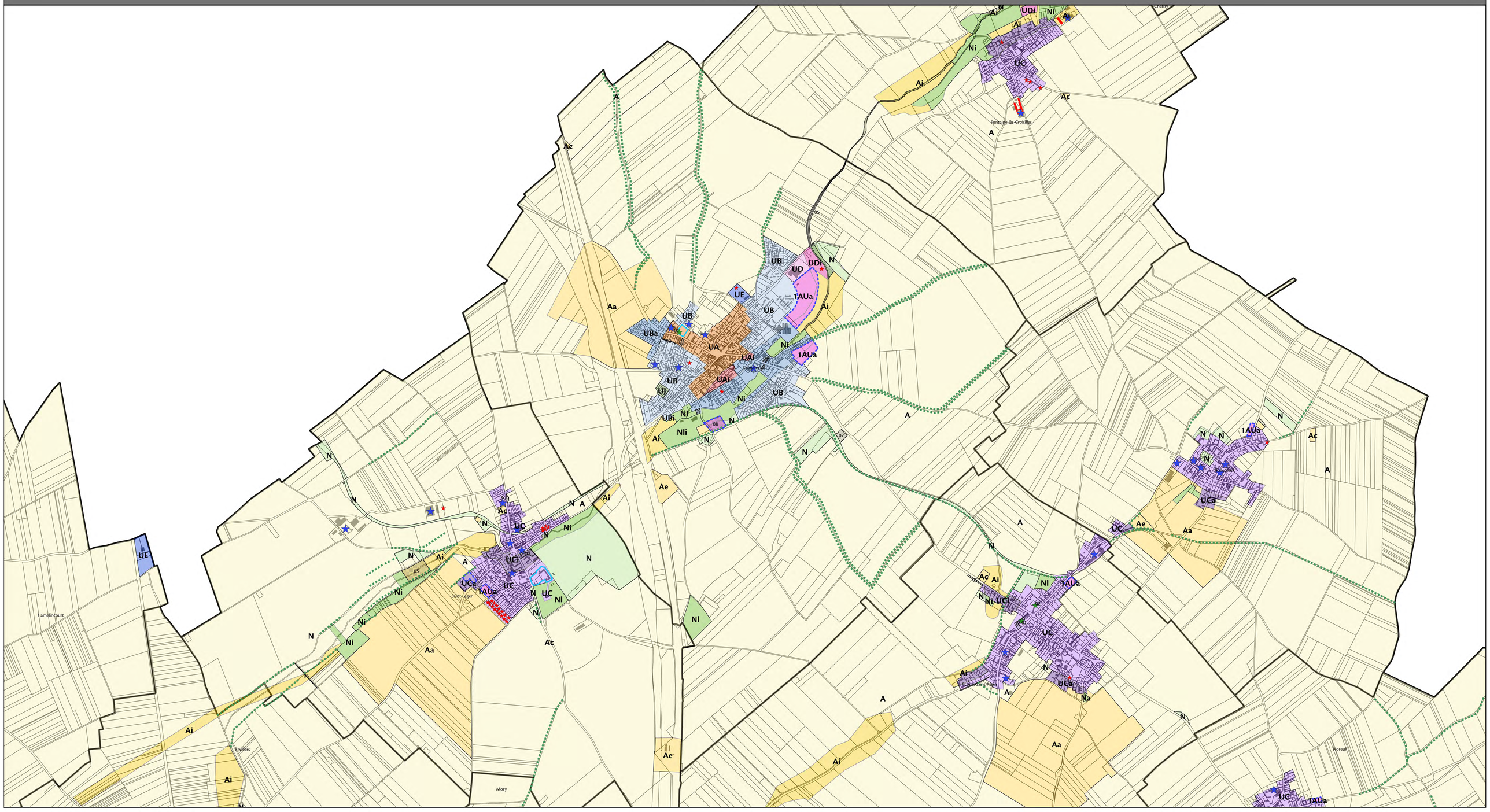

ZONAGE

- UA : Zone urbaine centrale à vocation d'habitat sur les pôles principaux
- UAa : Secteur de la zone UA concerné par un périmètre de protection de captage
- UAi : Secteur de la zone UA avec risque d'inondation
- UBa : Secteur de la zone UB concerné par un périmètre de protection de captage
- UB : Zone urbaine périphérique à vocation d'habitat sur les pôles principaux
- UB : Secteur de la zone UB avec risque d'inondation
- UC : Zone urbaine à vocation d'habitat des communes rurales
- UCa : Secteur de la zone UC concerné par un périmètre de protection de captage
- UCc : Secteur de la zone UC concerné par le parc du château
- UCi : Secteur de la zone UC avec risque d'inondation
- UD : Zone urbaine à vocation d'équipements
- UDa : Secteur de la zone UD concerné par un périmètre de protection de captage
- UDi : Secteur de la zone UD avec risque d'inondation
- UE : Zone urbaine à vocation économique
- UEa : Secteur de la zone UE concerné par un périmètre de protection de captage
- UEi : Secteur de la zone UE avec risque d'inondation
- 1AU : Zone à urbaniser à court terme (a : habitat / e : économie / d : équipements)
- A : Zone agricole
- Aa : Secteur agricole concerné par un périmètre de protection de captage
- Ac : Secteur agricole à vocation de cimetière
- Ae : Secteur agricole occupé par une activité économique
- Aei : Secteur agricole inondable occupé par une activité économique
- Ai : Secteur agricole inondable
- Al : Secteur agricole à vocation de loisirs
- Azh : Secteur agricole de zones humides (SAGE de la Sensée)
- N : Zone naturelle
- Na : Secteur naturel concerné par un périmètre de protection de captage
- Ni : Secteur naturel inondable
- Nl : Secteur naturel à vocation de loisirs
- Nli : Secteur naturel inondable à vocation de loisirs
- Nzh : Secteur naturel de zone à dominante humide (SDAGE)

PRESCRIPTIONS

- Emplacements réservés (au titre de l'article L.151-41)
- Espaces Boisés Classés (au titre de l'article L.113-1)
- Patrimoine paysager à (au titre de l'article L.151-23)
- Zone urbaine avec densité minimale du SCoTA à respecter
- Bâtiments agricoles pouvant faire l'objet d'un changement de destination (au titre de l'article L.151-11)
- Secteurs comprenant des OAP
- Linéaire de haies à préserver / créer (au titre de l'article L.151-23)
- Linéaire commercial à préserver (au titre de l'article L.151-16)
- Chemin à préserver (au titre de l'article L.151-23)
- Patrimoine bâti / paysager à préserver (L.151-19)

INFORMATIONS COMPLEMENTAIRES

- Nouvelles constructions
- Siège d'exploitation agricole

LISTE DES EMPLACEMENTS RESERVES (article L.151-41 du Code de l'Urbanisme)

TXT	ER	Superficie
03	ER3 : Aménagement des berges de la Sensée en zone urbanisée (commune)	3262.1
03	ER3 : Aménagement des berges de la Sensée en zone urbanisée (commune)	180.99
03	ER3 : Aménagement des berges de la Sensée en zone urbanisée (commune)	389.49
02	ER2 : Amélioration de la voirie (commune)	172.96
04	ER4 : Aménagement des berges de la Sensée au niveau de la zone d'extension (commune)	4285.07
05	ER5 : Aménagement des berges de la Sensée au niveau de espaces agricoles (commune)	3257.03
05	ER5 : Aménagement des berges de la Sensée au niveau de espaces agricoles (commune)	3870.51
06	ER6 : Liaison entre la Sensée et ses espaces de détente et la base de loisirs (commune)	6874.39
07	ER7 :Création d'un bassin d'infiltration avec aménagement d'une laison entre les parcelles 49 et 50	3849.52
08	ER8 : Création d'une salle des fêtes (commune)	10304.48
01	ER1 : Sécurisation du carrefour (commune)	179.84
01	ER1 : Sécurisation du carrefour (commune)	582.33
02	ER2 : Création d'un atelier communal (commune)	2692.55
03	ER3 : Création d'un équipement scolaire (commune)	1008.91
06	ER6 : Création d'un bassin de rétention des eaux pluviales (commune)	741.4
02	ER2 : Création de haies pour limiter le ruissellement (commune)	1363.36
01	ER1 : Traitement paysager en espace public sur le parvis de l'église (commune)	1614.08
03	ER3 : Création de haies pour limiter le ruissellement (commune)	1167.39
05	ER5 : Création de haies pour limiter le ruissellement (commune)	1064.26
01	ER1 : Extension du cimetière (commune)	1046.78
05	ER5 : Déplacement du terrain multisport en échange avec le terrain actuel (commune)	17131.21

LISTE DES ELEMENTS DU PATRIMOINE BATI ET NATUREL A PRESERVER (L.151-19 du Code de l'Urbanisme)

TXT	Patrimoine
01	1 : Eglise
01	1 : Arbre
02	2 : Maison de maître

N

0 100 200 300 m

Auteur : Verdi
Fond cartographique : IGN Geofla

SUD-ARTOIS COMMUNAUTÉ DE COMMUNES

verdi
Sensible à vos ambitions